

# Satema Fordelingskiosk TA-FM 615 T-vern 1250kVA 22/11-400V til salgs!

Satema Fordelingskiosk 2022 modell selges. Har vært i daglig bruk frem til nå. Fremstår som ny og er i teknisk god stand. Fordelingskiosk TA-FM 1250 kVA 22/11-400V med 615 T-vern. Transformatoren kan besiktiges i Flekkefjord.



**Årsmodell:** 2022

**Typebetegnelse:** TA-FM 1250kVA

**Serienr:** S2145093-2

**Mål:** B:2445 D:3000 H:2540

**Vekt:** Ca. 5000 Kg

**Spesiell produkt info:** m/ høyspent måling / 615 T-vern

**Pris kr.: 975.000,-**

Levert Flekkefjord

*Se spesifikasjoner på de neste sidene*

## Kontaktinfo:

Kato Stien

Mob. 94532000

Mail: kato.stien@tunnelsupport.com

Petter Johnsen

Mob. 98282800

Mail: petter.johnsen@tunnelsupport.com

## Tekniske hoveddata

<b>PRODUKT:</b>	<b>SATCON FORDELINGSKIOSK M/MÅLING</b>
Typebetegnelse:	TA-FM 1250kVA
Ordrenummer:	S2145091 Kiosk 2
Trafokapasitet:	1250kVA
Spenning primærside:	22kV/11kV
Spenning sekundærside:	415V
Maks. belastning primærside:	33A (22kV)/66A (11kV)
Maks. belastning sekundærside:	1739A
Utvendige mål:	H= 2540mm B= 2445mm D= 3000mm
Vekt med trafo:	Ca. 6000 kg
<b>SF6 anlegg:</b>	
Fabrikat:	ABB
Serienr:	202213381620005
Type:	CCV
	1 Lastskillebryter (C) for innkommende kabel
	1 Lastskillebryter (C) for utgående kabel
	1 Vakuum effektbryter (V) for transformator
Kortslutningsindikator (C):	Sigma 2.0
Vern (V):	REF615 - Overstrømsrelé
Strømtrafoer (V):	Kombisensor 80A/20kV
Summasjonstrafo:	Kolma 06 (koblet 100/1A)
Fabrikat:	ABB
Serienr:	202213376850002
Type:	M
	1 Målefelt
Vern:	Ingen
Strømtrafoer:	75-150/5A (koblet via vender)
Spenningsstrafoer:	11/22kV//110V (koblet via vender)
<b>Transformator 1:</b>	
Fabrikat:	Norsk Transformator
Serienr:	314506
Ytelse:	1250kVA
Olje Type:	Mineralolje Nytro 10XN Nordic
Primærspenning:	22/11kV
Regulering:	+2x2,5% -4x2,5% på primærsiden
Sekundær spenning:	415V
Trafobeskyttelse:	Overstrøms-relé (SF6 anlegg, felt +H3)
<b>Avganger:</b>	
400V:	4x 630A Effektbryter
400V:	2x 400A Effektbryter m/jordfeilm modul
400V:	2x 250A Effektbryter m/jordfeilm modul
400V:	1x 125A Gruppebryter
400V:	1x63A stikkontakt (432-6)
400V:	2x32A stikkontakt (432-6)
230V:	3x 16A stikkontakt (2/16+j) Schuko

### Kontaktinfo:

Kato Stien  
Mob. 94532000

Mail: kato.stien@tunnelsupport.no

Petter Johnsen  
Mob. 98282800

Mail: petter.johnsen@tunnelsupport.no

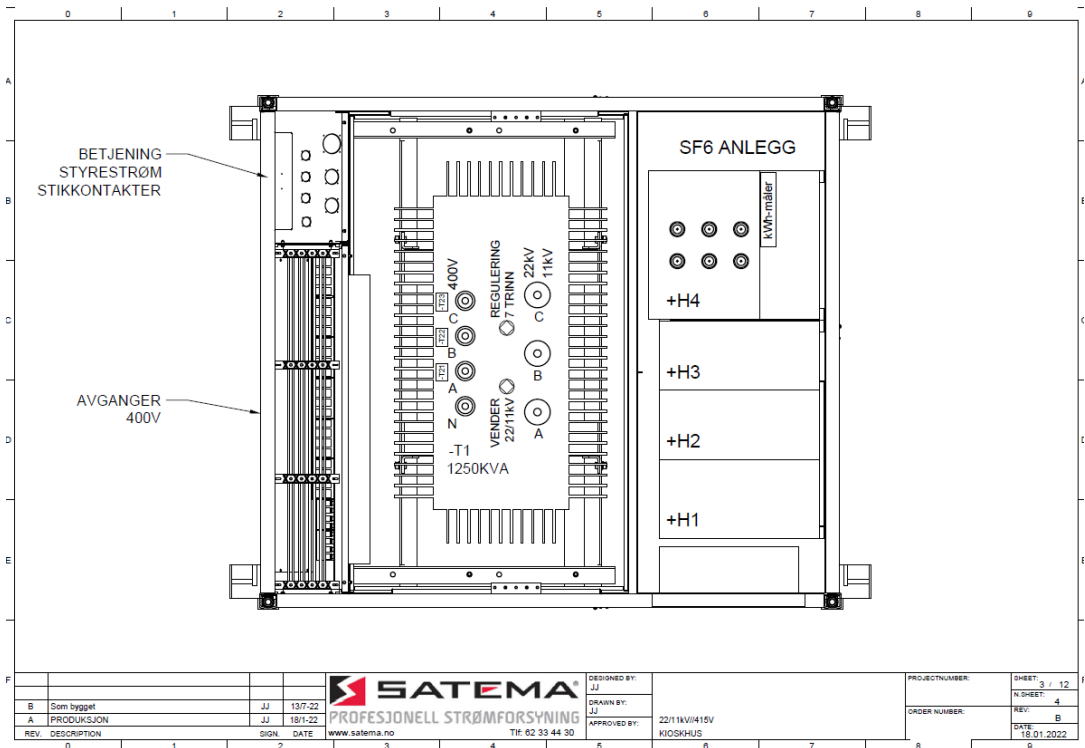
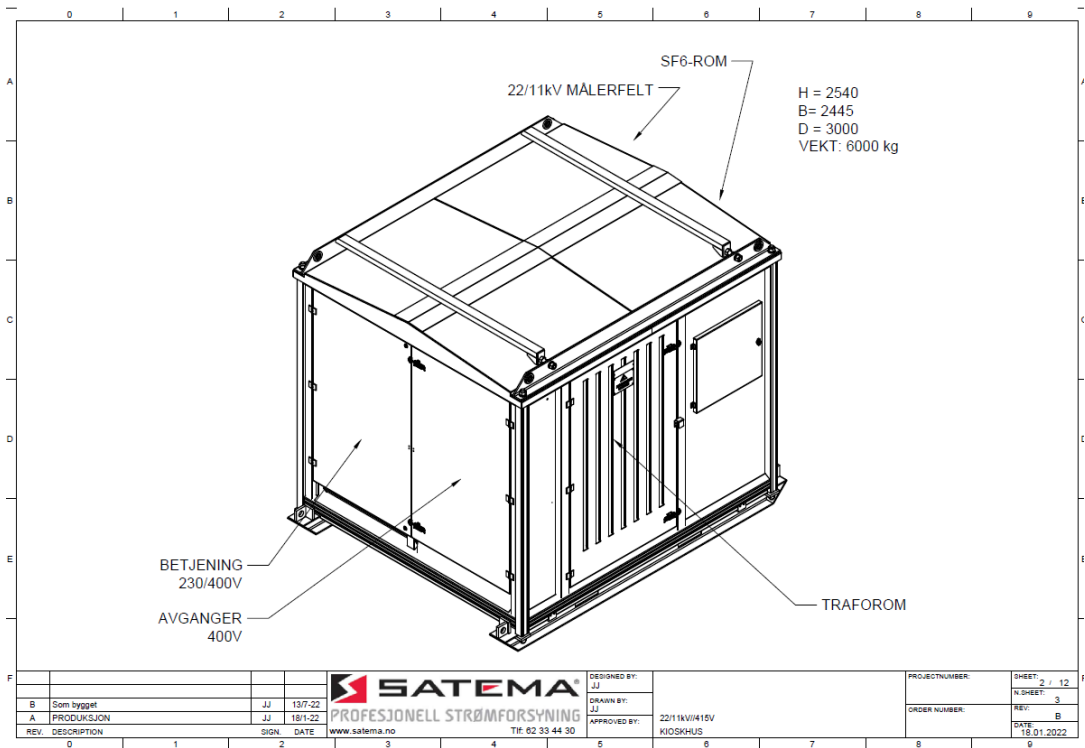

**Kontaktinfo:**

Kato Stien  
Mob. 94532000

Mail: kato.stien@tunnelsupport.no

Petter Johnsen  
Mob. 98282800

Mail: petter.johnsen@tunnelsupport.no